

- ELENCO DEI VINCOLI PRESENTI NELL'AREA INTERESSATA DALL'INTERVENTO
- Fasce di rispetto stradale (D.L. 285/1992 art. 16 commi 2 e 3)
 - Area di interesse paesistico-ambientale art. 21 PALAV (1999)
 - Ambiti naturalistici di livello regionale ai sensi dell'art. 19 delle N.d.A. del P.T.R.C. del 1992
 - Aree vincolate ai sensi dell'art. 142 del D.Lgs. n. 42/2004

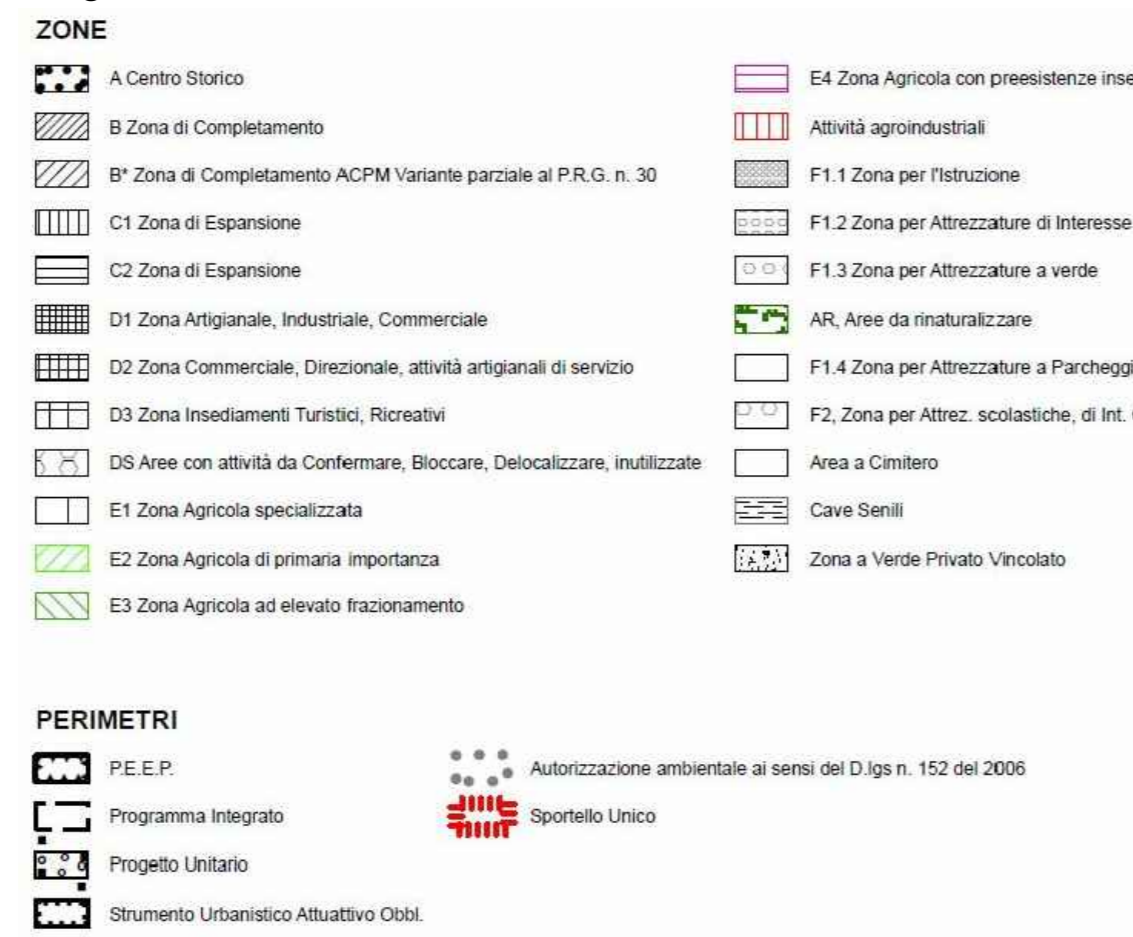

Comune di Mogliano Veneto - Foglio n. 28

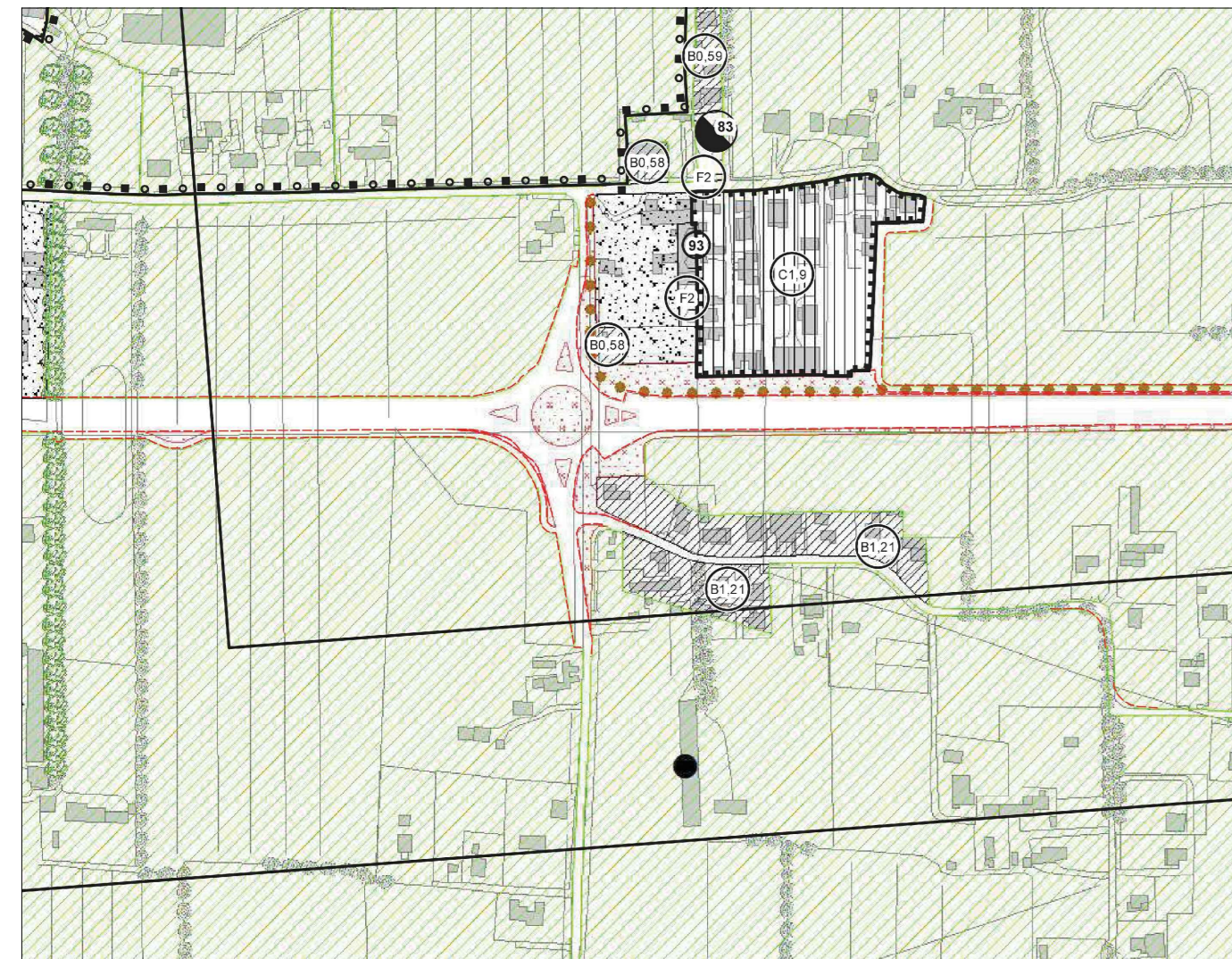
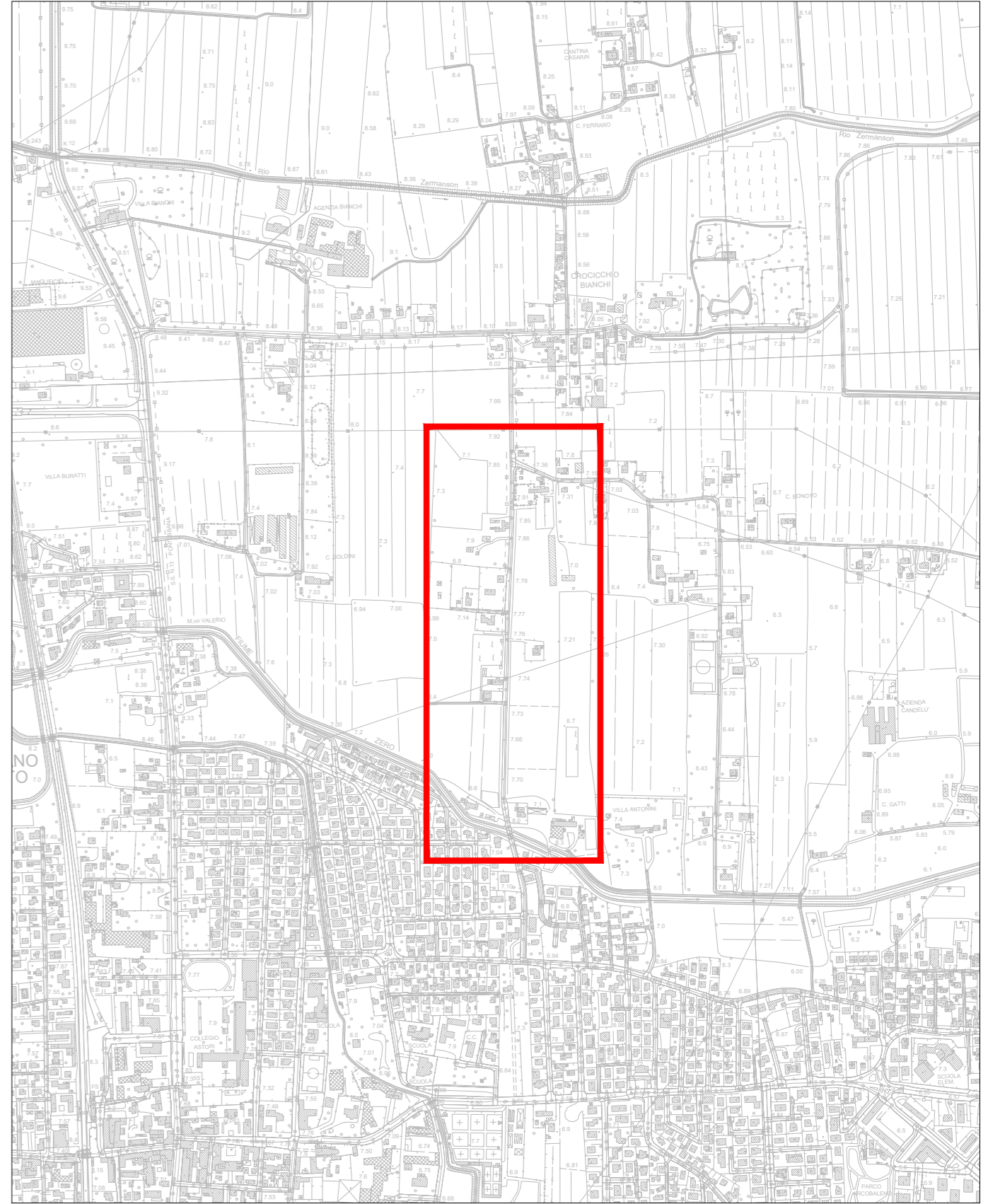

Comune di Mogliano Veneto - Foglio n. 28



Comune di Mogliano Veneto - Foglio n. 28

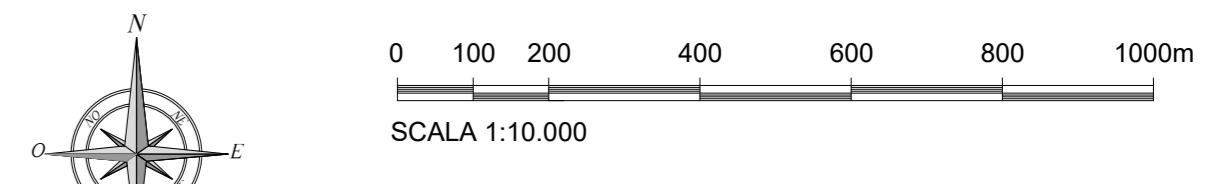

STUDIO DI INGEGNERIA BISIOL BRUNO

Innovation RESEARCH Environment

Control Smart civil engineering for BETTER FUTURE

Precision Technology

COMUNE DI MOGLIANO VENETO
REGIONE DEL VENETO
PROVINCIA DI TREVISO

**SISTEMAZIONE STRADALE
DI VIA CAVALLEGGERI
NUOVA PISTA CICLOPEDONALE**

**PROGETTO DI
FATTIBILITA' TECNICA ED ECONOMICA**

Responsabile del procedimento:
Arch. Salvina Sist

Progettista:
Ing. Bisiol Bruno

DATA: 07 Agosto 2017

SCALE: Varie

OGGETTO: INQUADRAMENTO TERRITORIALE
Estratti dal P.A.T., P.R.G., ortofoto e di mappa

CODICE COMMISSA: V047

VERIFICATO: Ing. Bisiol Bruno

CODICE ELABORATO: V047B01MAPP

APPROVATO: Ing. Bisiol Bruno

ELABORATO N.: **B01**

REVISIONE: DESCRIZIONE: REDATTO:

Rev00 Prima emissione Geom. Carlo Bergamo

Rev01

Rev02

Rev03